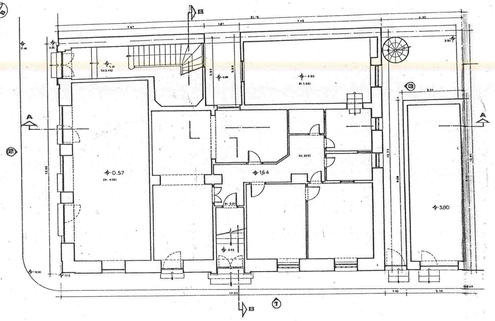

ΘΔΟΣ ΜΕΘΩΝΗΣ

ΚΑΤΟΨΗ ΙΣΟΓΕΙΟΥ

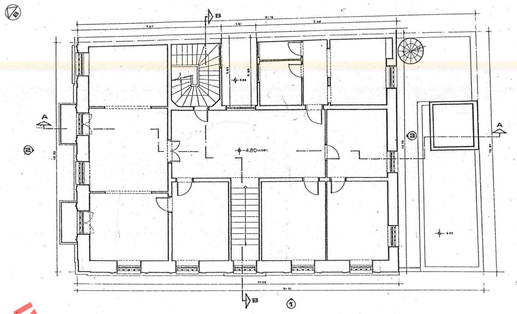

ΚΑΤΟΨΗ Α ΟΡΟΦΟΥ

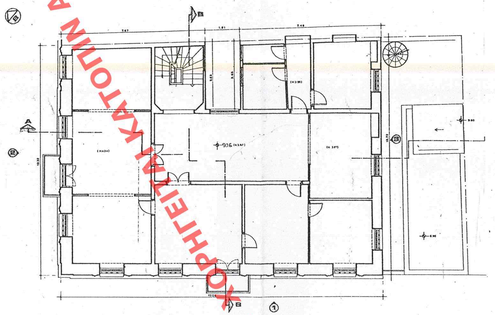

ΚΑΤΟΨΗ Β ΟΡΟΦΟΥ

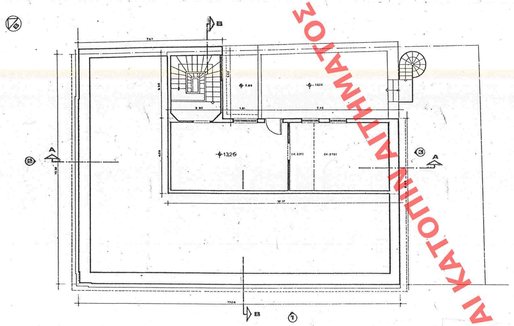

ΚΑΤΟΨΗ Γ ΟΡΟΦΟΥ

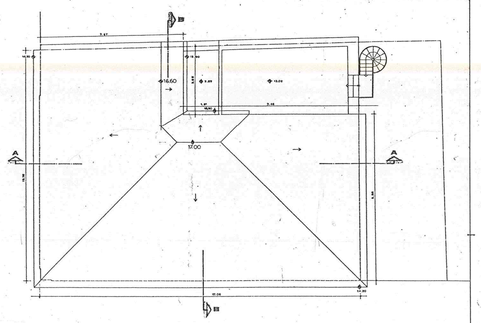

ΚΑΤΟΨΗ ΣΤΕΓΗΣ

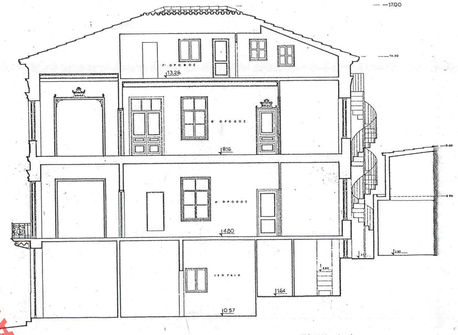

ΤΟΜΗ Α-Α

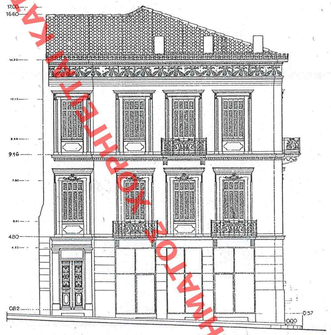

ΟΨΗ 2

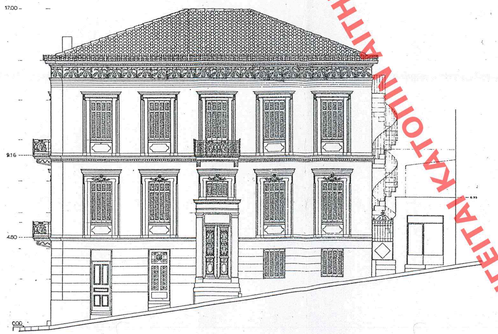

ΟΨΗ 1

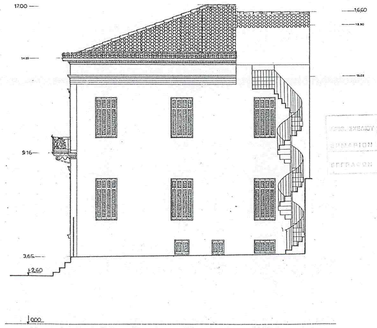

ΟΨΗ 3

927

28 Δεκεμβρίου 1999

ΥΠΟΥΡΓΕΙΟ
ΠΕΡΙΒΑΛΛΟΝΤΟΣ ΧΩΡΟΤΑΞΙΑΣ & ΔΗΜ. ΕΡΓΩΝ
ΤΥΠΟΔΕΙΓΕΙ ΤΗΝ ΥΠ' ΑΡΙΘ. Γ. 2942589/11 ΦΑΧΗ
ΠΙΣ. "Εγκρίνεται η ειδική ρύθμιση όπων δ/πε φωρίζεται ανάγκης διατηρητέου κτιρίου που βρίσκεται στην πόλη. Εφαρμόζεται η ρύθμ. αυτή στο Ιπποκράτους 30 & Μεθώνης του ρυθμ. σχεδίου Αθηνών."
Αθήνα 9 Νοεμβρίου 1999
Ο Υ.Π.Ε.Χ.Δ.Δ.Ε.
Ι. ΑΠΟΣΤΟΛΑΤΟΣ

Αρ. Φ. 229/99
ΣΧ.2

ΥΠΟΥΡΓΕΙΟ ΠΕΡΙΒΑΛΛΟΝΤΟΣ ΧΩΡΟΤΑΞΙΑΣ ΚΑΙ ΔΗΜΟΣΙΩΝ ΕΡΓΩΝ

ΑΝΣΗ ΠΟΛΕΟΔΟΜΙΚΟΥ ΣΧΕΔΙΑΣΜΟΥ
ΤΜΗΜΑ ΠΑΡΑΔΟΣΙΑΚΩΝ ΟΙΚΙΣΜΩΝ

Θέμα : **ΕΙΔΙΚΗ ΡΥΘΜΙΣΗ ΔΙΑΤΗΡΗΤΕΟ ΚΤΙΡΙΟ**

Θέση : **ΙΠΠΟΚΡΑΤΟΥΣ ΚΑΙ ΜΕΘΩΝΗΣ ΑΘΗΝΑ**

ιδιοκτησία : **ΚΑΛΜΟΣ ΤΕΧΝΙΚΗ Α.Ε.**

Θέμα σχεδίου : **ΑΠΟΤΥΠΩΣΗ**

ΚΛΙΜΑΚΑ 1 : 100 ΑΘΗΝΑ ΟΚΤ. 98

ΧΟΡΗΓΗΤΑΙ ΚΑΤΟΠΙΝ ΑΙΤΗΜΑΤΟΣ